

Rettungskarte Landkreis Freyung - Grafenau RLG

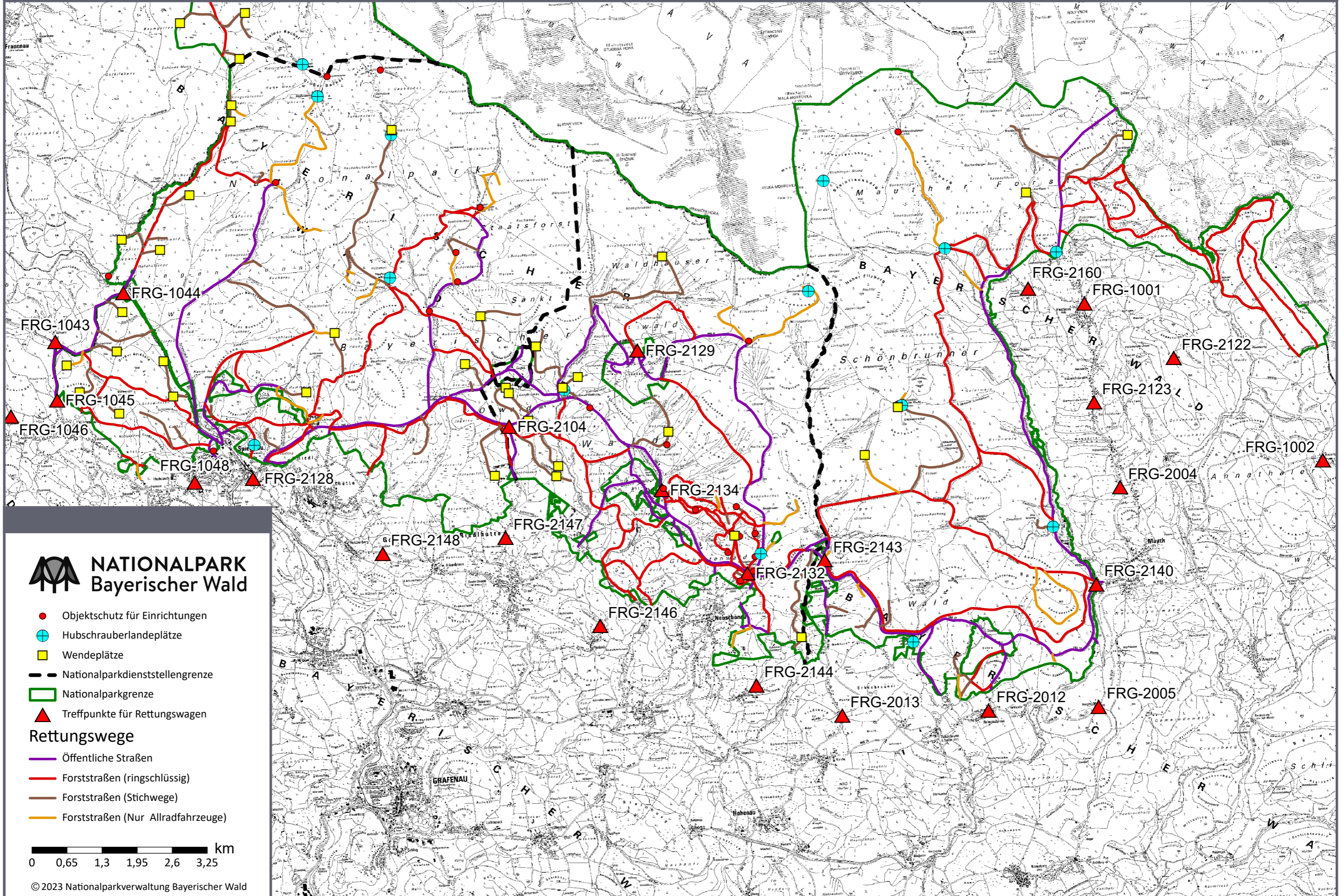

- Objektschutz für Einrichtungen
 - ⊕ Hubschrauberlandeplätze
 - Wendeplätze
 - - - Nationalparkdienststellengrenze
 - ▭ Nationalparkgrenze
 - ▲ Treffpunkte für Rettungswagen
- Rettungswege**
- Öffentliche Straßen
 - Forststraßen (ringschlüssig)
 - Forststraßen (Stichwege)
 - Forststraßen (Nur Allradfahrzeuge)
- 0 0,65 1,3 1,95 2,6 3,25 km
- © 2023 Nationalparkverwaltung Bayerischer Wald

Nationalpark Bayerischer Wald - Landkreis Freyung-Grafenau

Hubschrauberlandeplätze

Objektschutz-Liste

(f. Brand- u. a. Katastrophenfälle)

		Nr.	Lkr	Gemeinde	NP-Dienstst.	Objekt/Bereich
Böhmstraße Spielwiese	48° 53' 41.11435118" N 013° 29' 30.64112220" E	11	REG	Frauenau	Riedlhütte	Forsthaus Linden bei Klingenbrunn Bhf.
Graupsäge	48° 55' 25.93898463" N 013° 26' 41.05975318" E	13	FRG	Spiegelau	Riedlhütte	Waldschmidthaus am Rachel
Jugendwaldheim	48° 52' 42.83218738" N 013° 31' 44.21481456" E	14	FRG	Spiegelau	Riedlhütte	Bergwachthütte am Rachelgipfel
Kirchlinger Stand	48° 57' 21.87025732" N 013° 30' 47.58933077" E	15	FRG	Spiegelau	Riedlhütte	Gebäude am Gfällparkplatz (Toilette, Schutzhütte)
Lusenschutzhaus	48° 56' 16.39372513" N 013° 30' 28.12827383" E	16	FRG	Spiegelau	Riedlhütte	P+R Spiegelau (Toilettengebäude)
Neuhüttenwiese	48° 56' 39.23351876" N 013° 24' 08.67094691" E	17	FRG	St. Oswald-Riedlh.	Riedlhütte	Rachelkapelle
Plöchinger Säge	48° 56' 37.22874994" N 013° 32' 34.27706060" E	18	FRG	St. Oswald-Riedlh.	Riedlhütte	Pegelstelle Taferlruck / Trafostation
Rachelwiese	48° 58' 49.83810613" N 013° 23' 00.54649831" E	19	FRG	St. Oswald-Riedlh.	Riedlhütte	Gasthaus Racheldiensthütte, Nebengebäude
Riedlhäng Holzlagerplatz	48° 53' 46.83004086" N 013° 33' 57.47455455" E	20	FRG	Neuschönau	Neuschönau	Lusenschutzhaus
Roßstall	48° 58' 04.62504831" N 013° 24' 17.19689901" E	21	FRG	Neuschönau	Neuschönau	Betriebsgebäude, Lagerhallen Graupsäge
Tummelplatz	48° 55' 04.89947653" N 013° 31' 46.91340063" E	22	FRG	Neuschönau	Altschönau	Wisentstallung, Gehege
Waldschmidthaus	48° 58' 30.12853020" N 013° 23' 12.40614808" E	23	FRG	Neuschönau	Altschönau	Wolfsgehege
Waldspielgelände	48° 55' 03.80190009" N 013° 21' 56.62694563" E	24	FRG	Neuschönau	Altschönau	Luchsgehege, Uhuvoliere
Wistlberg	48° 56' 31.20516134" N 013° 34' 15.40270580" E	25	FRG	Neuschönau	Altschönau	Auerhuhnvoliere, Bibergehege, Mardervoliere
		26	FRG	Neuschönau	Altschönau	Voliere Waldrandbewohner
		27	FRG	Neuschönau	Altschönau	Parkplatz Kreuzstraße (Dienstgebäude Nationalparkwacht, Toiletten, Kioske)
		28	FRG	Neuschönau	Altschönau	Hans-Eisenmann-Haus Wirtshaus, Trafostation
		29	FRG	Neuschönau	Altschönau	Bärengehege, Wildschweingehege, Greifvogel- und Kleineulenvolieren
		30	FRG	Neuschönau	Altschönau	Betriebshof Altschönau, Hirsch- und Fischottergehege
		31	FRG	Neuschönau	Neuschönau	Diensthütte "Bärenlochhütte"
		32	FRG	Neuschönau	Neuschönau	Betriebsgebäude am Lusenparkplatz
		33	FRG	ausmärkisch	Finsterau	Diensthütte Schwarzbachklause
		34	FRG	ausmärkisch	Riedlhütte	Messturm und Container Schachtenau
		35	FRG	ausmärkisch	Riedlhütte	Pegelstelle Forellenbach

Treffpunkte für Rettungswagen

Nr. in Karte	Beschreibung
FRG-1044	Klingenbrunner Bahnhof am Bahnübergang bzw. Bushaltestelle 48° 56' 39.38896200" N 013° 20' 05.61978527" E
FRG-1043	St 2132 Klingenbrunn/Frauenau bei der Abzweigung nach Althütte/Bushaltest. 48° 56' 12.46513871" N 013° 19' 01.25402099" E
FRG-1045	St 2132 Klingenbrunn/Frauenau, 2. Forststr links 48° 55' 37.40310545" N 013° 18' 59.94746210" E
FRG-1046	Klingenbrunn / Ortsteil Ochsenkopf bei der Hausnr. 4 - Teerstraßenende 48° 55' 29.32412047" N 013° 18' 17.16576080" E
FRG-1048	St 2132 Spiegelau Ortseingang bei der Tankstelle 48° 54' 43.54401621" N 013° 21' 00.68415096" E
FRG-2128	Spiegelau-Ohebrücke/Kreisverkehr 48° 54' 43.76663029" N 013° 21' 53.72597799" E
FRG-2148	Parkplatz an der FRG 22 ca. 300 Meter östlich von Reichenberg 48° 53' 54.37589441" N 013° 23' 47.64393340" E
FRG-2147	Trafostation an der FRG 23 ca. 100 m südlich vom Gasthaus zum Klosterfilz 48° 53' 59.72501142" N 013° 25' 39.87020588" E
FRG-2104	Nationalparkstraße FRG 4, Abzweigung FRG 23 nach Siebenellen-St. Oswald 48° 55' 06.05434838" N 013° 25' 48.96436203" E
FRG-2129	Waldhäuser - Feuerwehrhaus 48° 55' 47.15467832" N 013° 27' 49.47193187" E
FRG-2134	Altschönau Nationalparkstraße FRG 5 - Bushaltestelle bei Betriebshof 48° 54' 22.81183350" N 013° 28' 04.24626612" E
FRG-2146	Glascontainer am nordöstlichen Ortsende von Haslach (nach Haus-Nr. 7) 48° 53' 03.69280658" N 013° 27' 01.13926643" E
FRG-2132	Nationalparkstraße FRG 5, Bushaltestelle- Ausfahrten Parkplatz Kreuzstraße, Informationszentrum Lusen (Hans-Eisenmann-Haus) 48° 53' 29.96644339" N 013° 29' 17.47712221" E
FRG-2143	Nationalparkstraße FRG 19/21- Bushaltestelle Abzweigung Sagwassersäge 48° 53' 35.10340257" N 013° 30' 28.25981343" E
FRG-2144	Sporthalle nordöstlich von Grünbach 48° 52' 22.48314942" N 013° 29' 19.64215976" E
FRG-2013	Bushaltestelle an der Abzweigung der Gemeindestraße von der Kreisstraße FRG 19 zur FRG 41 48° 52' 01.44937666" N 013° 30' 35.97812525" E
FRG-2012	Bushaltestelle in Raimundsreut an der Abzweigung der FRG 44 von der FRG 16 48° 51' 59.21679425" N 013° 32' 48.83746030" E
FRG-2005	Parkplatz vor dem Gutshof Hilz, Neuhütte 48° 51' 57.50762023" N 013° 34' 28.90889977" E
FRG-2140	Abzweigung der Reschbachstraße von der Nationalparkstraße FRG 16 48° 53' 10.79592049" N 013° 34' 33.41886602" E
FRG-2004	Bushaltestelle in Zwölfhäuser an der St 2127 48° 54' 08.12704412" N 013° 35' 00.44577107" E
FRG-1002	Buswartehäusl Hinterfirmiansreut an der St 2130 48° 54' 16.84399171" N 013° 38' 05.83253286" E
FRG-2123	Bushaltestelle in Heinrichsbrunn 48° 54' 59.86676810" N 013° 34' 41.39291481" E
FRG-2122	Beginn zweier Forststraßen beim Haus Voglauerweide 19, Heinrichsbrunn 48° 55' 23.56035223" N 013° 35' 56.16021694" E
FRG-1001	Parkplatz Landhotel "Bärnriegel", Finsterau, Halbwaldstr. 32 48° 55' 59.35530682" N 013° 34' 38.05028961" E
FRG-2160	Finsterau - Freilichtmuseum 48° 56' 10.26471035" N 013° 33' 47.73575168" E